# El Mapa de la Mente Artificial: Capacidades y Despertares

De Diego Gómez Marín

Tras conocer la historia de la IA, Alistair y Elara se preguntaron: "¿Son todas las inteligencias iguales?". Para entenderlo, decidieron explorar el "Mapa de la Mente Artificial". Este mapa se divide en dos grandes territorios. El primero es "La Escala del Poder", que clasifica a las máquinas según lo que son capaces de hacer. No es lo mismo una calculadora que un cerebro electrónico que

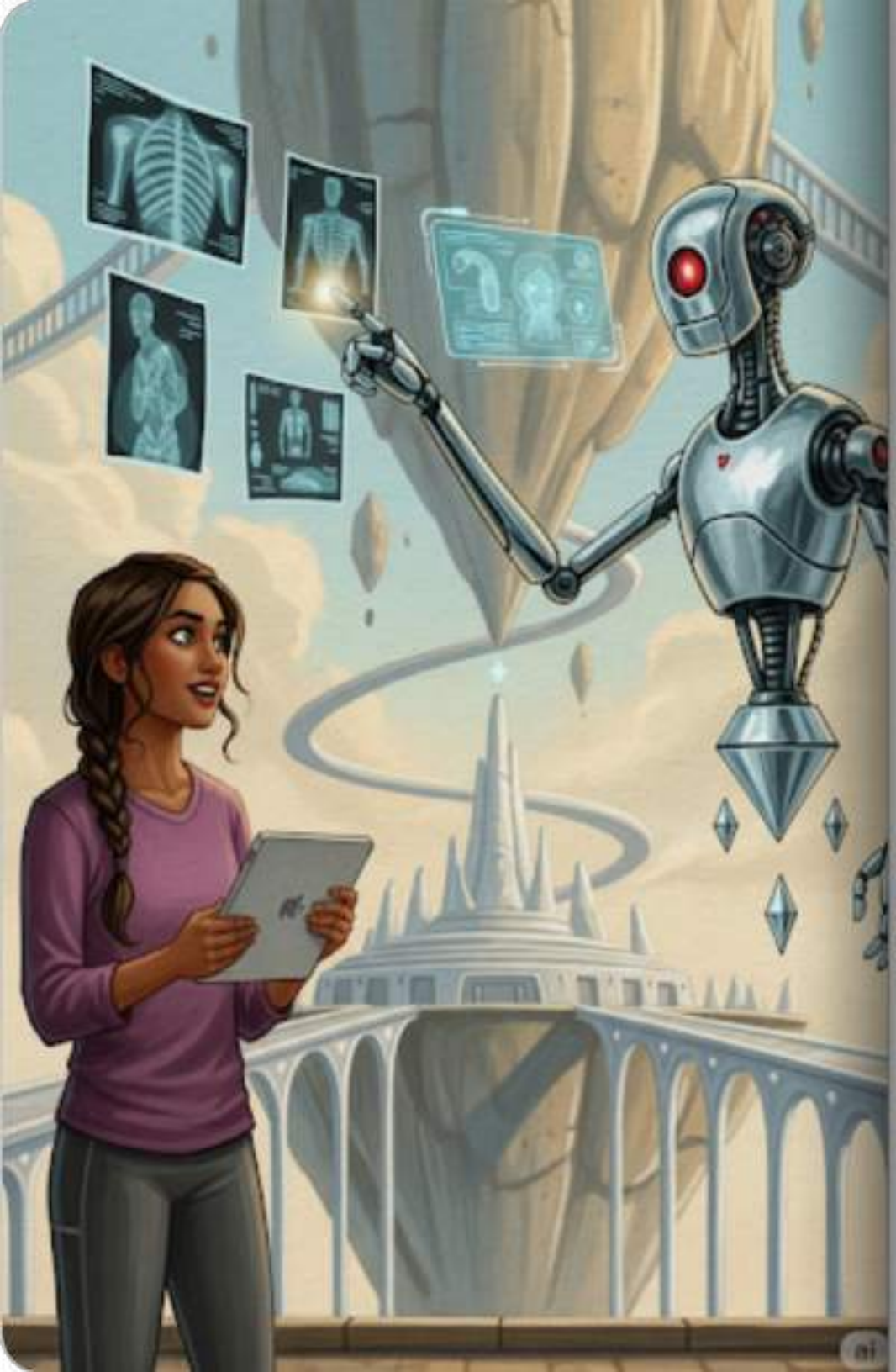



El primer escalón es la IA Estrecha o Débil (ANI). Es el "especialista brillante". Como un virtuoso del violín que no sabe cocinar, la ANI domina una sola tarea a la perfección. Es la que decide qué videos ves en TikTok o la que ayuda a los médicos a detectar enfermedades en radiografías. Es increíblemente útil, pero vive encerrada en su única especialidad.

Criterio Antihype: Aunque llamamos a la ANI "inteligencia", en realidad es pura estadística y matemáticas avanzadas. No "entiende" lo que hace; simplemente encuentra patrones en los datos. No tiene deseos, ni conciencia, ni puede aprender a hacer algo para lo que no fue programada. Es una herramienta poderosa, no un ser vivo.

El siguiente nivel es la IA General (AGI), el "Santo Grial" de la tecnología. Una AGI tendría la capacidad de razonar, aprender y resolver cualquier problema intelectual igual que un ser humano. Podría escribir un poema, arreglar un motor y planificar una cena, todo con la misma mente. Hoy en día, la AGI sigue siendo una meta teórica que aún no hemos alcanzado.

En la cima teórica está la Superinteligencia Artificial (ASI), apodada "El Dios en la Máquina". Este concepto describe una inteligencia que superaría al intelecto humano más brillante en todos los campos, desde la creatividad hasta la sabiduría social. Es un tema fascinante para la ciencia ficción y la filosofía, pues sus capacidades serían imposibles de imaginar para nosotros.

Elara y Alistair cruzaron al segundo territorio: "Las Etapas del Despertar", que clasifica a la IA por cómo funciona su mente. La etapa más básica es la IA Reactiva. Como la famosa Deep Blue que venció en ajedrez, estas máquinas no tienen memoria. Solo reaccionan al presente basándose en reglas fijas, sin aprender de sus errores pasados ni planificar el futuro.

Un paso más allá está la IA de Memoria Limitada. Estas máquinas sí pueden observar el pasado reciente para tomar decisiones. Los coches autónomos son el mejor ejemplo: recuerdan la velocidad de los otros vehículos y las señales que acaban de pasar para navegar con seguridad. Sin embargo, esta memoria es temporal y solo sirve para su tarea específica.

La frontera actual es la Teoría de la Mente. Es una IA en desarrollo que busca entender que los humanos tenemos emociones, creencias y pensamientos propios. Imagina un asistente que nota si estás triste y cambia su forma de hablarte. No es que la IA sienta, sino que comprende el "mundo interior" de los demás para interactuar mejor.

Criterio Antihype Final: Es vital recordar que, aunque las IA hoy parecen "mágicas", no son conscientes ni tienen voluntad. Estamos en la era de la IA Estrecha y la Memoria Limitada. El resto son mapas de un futuro que aún estamos dibujando. Alistair y Elara cerraron su libro, sabiendo que el futuro de la IA no depende de la magia, sino de nuestra responsabilidad al crearla.